美容特別版
Womanlife®
ウーマンライフは女を楽しくする新聞です
Communication Paper for Woman and Man
VOL.193 ウーマンライフ
(発行所)ウーマンライフ新聞社 奈良市大宮町5丁目3-33 10742-35-5188
商標登録第4318493号

形成外科・皮膚科・美容外科・婦人科 **立花クリニック**

〈取材:ウーマンライフ新聞社〉

30年の治療実績を誇る ドクターが若返りを応援!!

予約が後を絶たない美容クリニックです

患者様からの信頼を第一に考え、
美のお悩みに応えるホームドクター

立花クリニック 立花 勇院長

クリニック開院から31年目を迎え、数多くの患者さまのご相談やご要望にお応えしてきました。眼瞼下垂症手術や最新のレーザー治療・注射による負担の少ないシワ取り治療など様々なお悩みの治療実績を重ね、テレビなどのマスコミにも度々紹介されるなど、30年に及ぶ数多い症例数と実績を誇っています。

※健康保険法による指定を受けた保険医療機関です。

おすすめ1 保険診療で受けられる 眼瞼下垂症日帰り手術

症例数5,557件以上 他院修正297件

目元が変わるだけで若々しく見える!

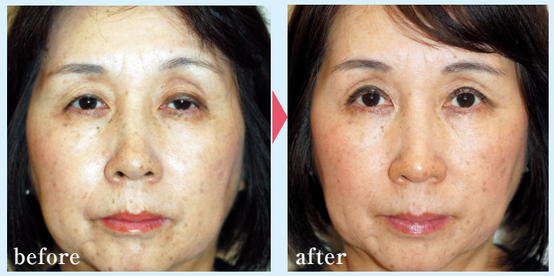

レーザーメスによる自費手術です。両側52万8千円(税込)・手術時間約1〜2時間・局所麻酔・手術後約4週間程度の腫れ、内出血が出ます。1週間後に抜糸をします。

(手術の効果には個人差があります。)

眼瞼下垂の重症度

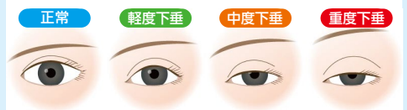

費用の目安 (いずれも両まぶた)

- 保険適用:3割負担の場合 44,000円程度
- 切らない手術の場合(自費) 275,000円(税込)
- レーザーメス手術の場合(自費) 528,000円(税込)

要麻酔 | 化粧 1週間後OK | 洗顔 2〜3日後OK | 健康保険適用可

Youtubeにて施術動画配信中!

詳しくは専用HP
http://tachibana-cl-eye.com

切る手術が怖い方に切らない治療法

眼の近くを切るのは嫌だという方のために糸を埋め込むだけで眼瞼下垂を改善する手術もあります。

チェックしてみてください こんな方は眼瞼下垂かも?

- □ 黒眼の上端はいつも瞼に隠れている。
- □ おでこのしわが顔の他の部分より目立つ。しかも数が多い。
- □ 原因不明の頭痛・肩こり・ショボショボとした眼の疲れなどが年々強くなっている。
- □ 上まぶたのクボミがだんだん深くなってきている。
- □ 眉毛を挙げないと眼が開けにくい。
- □ 元々は二重まぶたなのに、徐々に二重の幅が広がって、二重のラインが消えかかってきている。

6項目の内、☑が・・・
【0コ】…眼瞼下垂症ではない。
【2コ】…眼瞼下垂症の可能性あり。
【3コ】…恐らく眼瞼下垂症と考えられる。
【4コ以上】…眼瞼下垂症の疑いがかなり強い。

おすすめ2 革命的なしわ・たるみ治療 新型スーパーコラーゲン注射

「しわピンッ!」で笑顔輝く!

スーパーコラーゲン注射による自費のしわ取り治療です(写真は眉間部)。費用は17万6千円(税込)です。治療時間は約5分ぐらいです。治療中は痛みがありますから、希望者は塗る麻酔を30分ぐらい前もって塗りますが、痛みが全く無くなる訳ではありません。注射後に腫れや内出血が出ることがあります。

(治療効果には個人差があります。)

化粧 3時間後OK | 洗顔 3時間後OK

しわ取り注射 しわ1cm注入毎/22,000円(税込)

若々しいお肌とは?

しわが少なく若々しいお肌は線維芽細胞が多く、コラーゲンも豊富で、ふっくら厚みがある状態です。

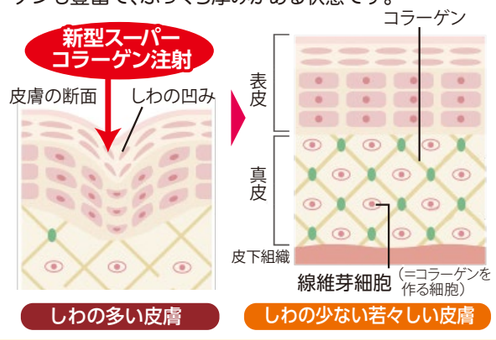

※表示の料金には消費税(10%)が含まれております。

夏のクーポンチケット
新型スーパーコラーゲン注射 10%OFF
ご利用期限 2025.8.30(土)まで
※「夏割引利用」とご予約ください。
※本チラシまたはチケットを必ずご持参ください

形成外科・皮膚科 美容外科・婦人科 医療法人 **立花クリニック**

〒545-0011 大阪市阿倍野区昭和町1丁目21-22徳山ビル4F

☎06-6629-1000

診療日カレンダー

診療時間/9:30〜12:00 13:00〜17:30
(土曜日は17:00まで)※最終受付は30分前まで
休診日/日曜・木曜・祝日

予約制

※各種クレジットカード取扱い可(保険診療分は不可)

立花クリニック 大阪 検索 今すぐアクセス!

HP tachibana-cl.com
眼瞼下垂 tachibana-cl-eye.com

眼瞼下垂治療についてはこちら

地下鉄御堂筋線「昭和町駅」3番出口より東(左)へすぐ!
地下鉄谷町線「文の里駅」4番出口より南(左)へ約10分

きれいになれる夏のおすすめメニュー4選

1 もう、お化粧でカバーしなくていいんです！
シミ取りレーザー治療
専用のレーザーをシミに照射します。

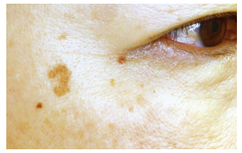

化粧 1W後OK　洗顔 翌日OK

年々シミが増えてきたと悩んでいませんか？
1ヶ所 1cm角まで／ **8,800円**(税込)

2 二度と生えない 両ワキ
永久レーザー脱毛
レーザー脱毛は、周りの皮膚を傷つけず、毛の組織に含まれている黒い色素だけに反応します。

シャワー 当日OK

（両ワキ）
1回（都度払い）(税込)
3,300円
※事前診察時の初診料は別途必要となります。

3 ホクロ除去レーザー治療
良性か悪性かを見分けた上で、専用のレーザーを使って治療します。

要麻酔　化粧 1W後OK　洗顔 翌日OK

1回直径1mm毎 **4,400円**(税込)

4 糸留めであこがれの二重に!!
二重まぶた
ノーマル埋没法（糸留め二重まぶた）

皮膚を切る必要がなく、まぶたの裏の1～3ヶ所を糸で留めて二重まぶたをつくります。

メスを使わず糸で留める二重治療です。

要麻酔　化粧 翌日OK　洗顔 翌日OK

両まぶた（2点留） **132,000円**(税込)
※3点留の場合、追加料金が必要となります。

しわ・美肌

ジェネシス 〈しわ取り リフトアップレーザー治療〉
小じわ・目の下のクマ・赤ら顔・肌の張りなどに効果があります。平均7回～10回程度の治療でより良い効果が得られます。3～4週間の間隔で治療を行っていきます。治療直後から洗顔や化粧が出来ます。

化粧 直後OK　洗顔 直後OK

顔全体1回 **55,000円**(税込)　5回一括払い **220,000円**(税込)

ニキビ等の予防と治療に
ダイヤモンドピーリング ビタミンCイオン導入
（顔全体）1回 **11,000円**(税込)
（顔全体）1回 **3,300円**(税込)

ジェネシスとセットで組み合わせることで相乗的な治療が行えます。より効果的なセットでの施術をお勧めしています。

化粧 翌日OK　洗顔 当日OK

下まぶたのクマ・小じわに
強力FGFピーリング
施術 10～30分

皮膚のコラーゲン産生に関わるFGFを下まぶたのクマ・小じわなど肌に浸透させる美肌治療（ピーリング治療）です。皮膚にふっくら厚みがあることが若々しさにつながります。

化粧 翌日OK　洗顔 3時間後OK

両下まぶた **66,000円**(税込)　顔全体 **220,000円**(税込)

外用クリームで治療する

肝斑など特殊なシミに
HQRAクリーム
4%ハイドロキノン、0.025%レチノール酸配合のクリームです。

1本13,200円(税込)（※診察が必要です）

素肌に張りと潤いを与える
CoQ10クリーム（コーキューテン）
20g入り **8,800円**(税込)　50g入り **19,800円**(税込)

年齢肌が気になる方におすすめ。コエンザイムQ10など10種類以上の美容成分が入っています。
（※治療の補助目的のため診察された方のみへの販売です）

しわ・たるみ

レーザーによる注目治療
ニキビ跡・しわ・タルミ取り治療
ほうれい線やちりめんじわのない口元は若々しい印象！

化粧 翌日OK　洗顔 当日OK

ブリッジセラピー Deep FX（ディープ・エフ・エックス）
従来、治療が難しかった「ニキビ跡」・まぶたや口元の「しわ」に対して、肌の深くにまで届く0.12mmのスポットレーザーを照射します。

両眼下まぶた／1回　通常 **66,000円**(税込)
顔全体／1回　通常 **220,000円**(税込)

切らないフェイスリフト（STリフト）
糸でしわ・タルミ対策　治療時間／両頬約1時間

糸を埋め込むだけの切らない手術で、順調なら2日後から洗顔もできます。

要麻酔　化粧 2～3日後OK　洗顔 2～3日後OK　洗髪 2～3日後OK

糸1本毎 **88,000円**(税込)
（左右6本使用時 **528,000円**(税込)）

1時間の手術でキレイを目指す!

※この手術で使用する専用の糸はフランス製で、EU加盟国で信頼の証とされるCEマーク(CE0120)が取得されています。

スタンダードなしわ取り
ノーマルヒアルロン酸
注射で一般的なヒアルロン酸を注入。初めてのお試しにも！

化粧 翌日OK　洗顔 当日OK

しわ1cm注入毎 **11,000円**(税込)

注射で治療する
ハイパワーヒアルロン酸
しわへの注入で体内に残らないのに数年単位で働き続けてくれるヒアルロン酸です。

化粧 翌日OK　洗顔 当日OK

しわ1cm注入毎 **22,000円**(税込)

表情じわに
ボトックス
筋肉が動くことによってできるしわ、特に眉間、額、目尻、下顎の表情じわなどに注入します。

化粧 翌日OK　洗顔 当日OK

1部位 **55,000円**(税込)

わきが・多汗症

30～40分程度で手術完了!
わきの臭いや汗に!

立花式
要麻酔　シャワー 4～5日後OK　健康保険適用可

約1cm程皮膚を切るだけで、順調なら4日後ぐらいからシャワーも可能になります。

健康保険による手術が可能です（※4万円程度：3割負担の場合）

わきが・多汗症チェック
チェックしてみて下さい

- □ わきが独特の臭いがある
- □ 耳アカが湿っている
- □ 乳房の大きな女性
- □ 肉中心の食生活である
- □ わき毛の量が多い、女性の場合はわき毛が太い
- □ 衣服や下着のわき部分に汗ジミや黄ばみがひどい
- □ 肉親にわきが・多汗症体質の人がいる

上記の7つすべてが当てはまる方は…
わきがもしくは多汗症の可能性が大です。
立花クリニックでは**「わきが検査」**や**「保険適用での日帰り手術」**も行っています。

毛穴専用レーザー治療
毛穴の開きが気になる部分に専用のレーザーを照射します。

鼻～両頬1回 **22,000円**(税込)
1クール割引（5回分） **88,000円**(税込)

化粧 当日OK　洗顔 直後OK

プチ整形 ヒアルロン酸注入
隆鼻・上唇・下唇・アゴなどの高さや量感が気になる部分に注入します。

注射（1ヶ所） **55,000円**(税込)

化粧 当日OK　洗顔 直後OK

その他 クリニックでのピアス開け
ファーストピアス（※カード支払い不可）

両耳・24k張ピアス含む1セット 5,500円(税込)
両耳・チタン加工ピアス含む1セット 8,800円(税込)
【ヘソピアス】ピアス持参要 22,000円(税込)

巻き爪治療（陥入爪・湾曲爪矯正）
形状記憶合金のワイヤー（マチワイヤー）を使って爪の形を矯正する治療です。

1ヶ所目 22,000円(税込)　（2ヶ所目より）1ヶ所 11,000円(税込)

プラセンタ療法
注射1アンプル：1,650円(税込)
2アンプル：2,200円(税込)

アフターピル【緊急避妊薬】
2錠 11,000円(税込)

婦人科手術各種
- 小陰唇縮小 220,000円(税込)
- 処女膜再生 110,000円(税込)

男性科
バイアグラ処方
（100mg）／1錠 2,200円(税込)

※「健康保険適用可」の表示がない治療は自由診療になります。※表示の料金には消費税(10%)が含まれております。

眼瞼下垂・しわたるみのことならお気軽にご相談ください

立花クリニック
立花クリニック 大阪　検索

☎06-6629-1000 予約制
診療時間／9:30～12:00　13:00～17:30（土曜日は17:00まで）
※最終受付は30分前まで　休診日／日曜・木曜・祝日

立花クリニックのLINEとInstagramアカウントができました
フォローして役立つ情報をゲット!
【LINE】　【Instagram】

当院は新型コロナウイルス感染防止に十分に注意を払って治療を行っています。